

유통/제조업의 필수 프로그램
이지판매재고관리

Easy Panme

이지판매재고관리 클라우드

www.easypanme.co.kr

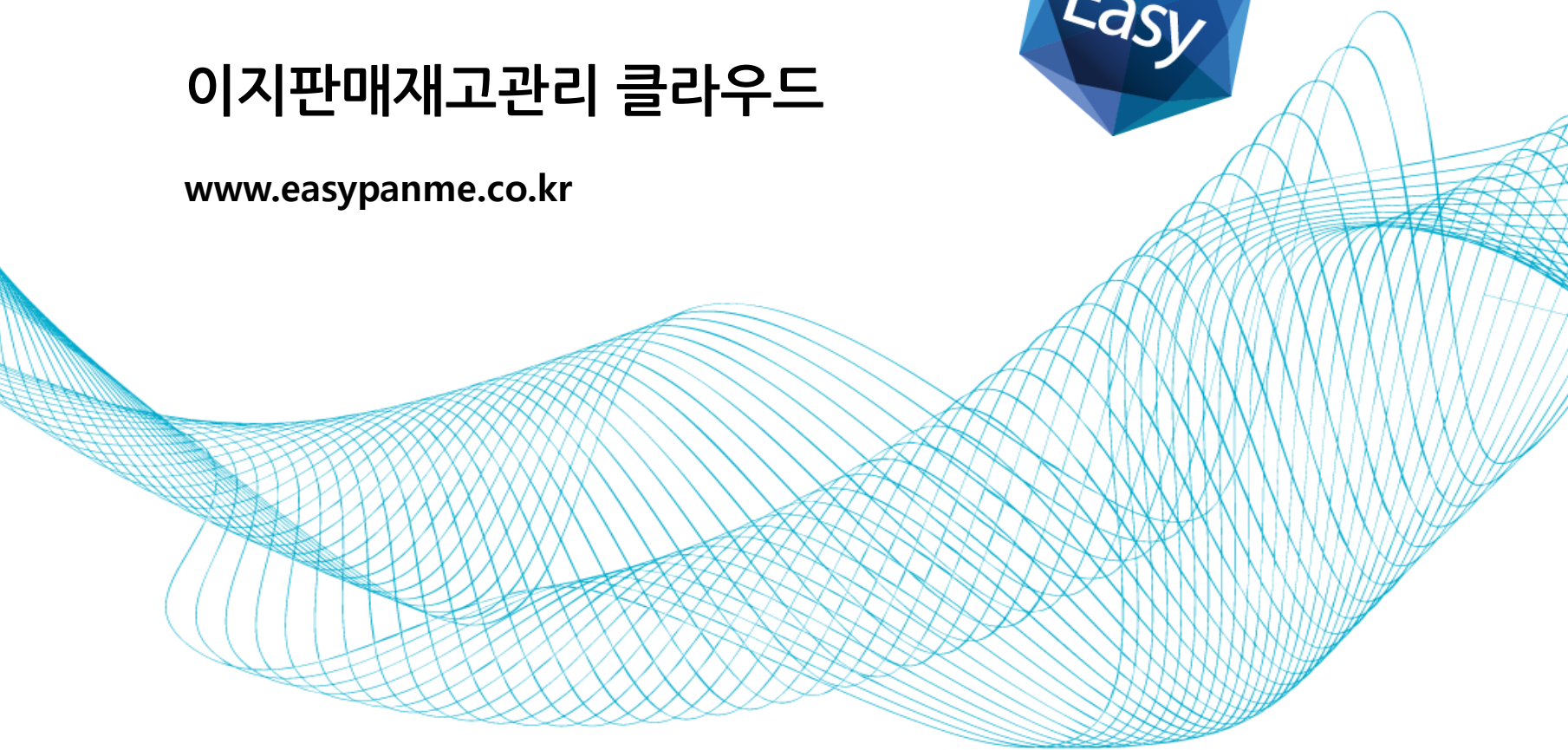

이지판매재고관리란?

중.소규모의 일반적인 업무관리를 종합하여 체계화하여, 세금계산서, 거래명세서 발행 등의 꼭 필요한 기능을 편리하게 이용하실 수 있고 특히 중소 제조, 도소매/유통업종에 적합한 이지판매재고관리는 관련분야에서 다년간의 노하우와 실무적 경험을 바탕으로 특장점을 살려, 중.소규모의 기업에 맞도록 개발되었습니다.

또한 이지판매재고관리 클라우드는 한국클라우드산업협회로부터 클라우드 서비스 품질인증을 받은 솔루션으로서, 언제 어디서나 전용서버에 접속하여 시간과 장소, 사용자수에 상관없이 데이터를 관리할 수 있습니다.

이지판매재고관리 클라우드

언제 어디서나 전용서버에 접속 사용으로 시간과 장소와 사용자수 무제한

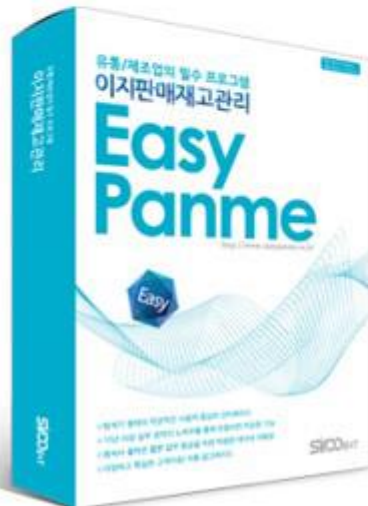

웹서버용

이지판매재고관리 클라우드

- ▶ 언제 어디서나 사용자 수 무제한
- ▶ 안전한 전용서버에 데이터 저장
- ▶ 이지패스 회원 자동가입(월 10,000 포인트 지급)

적용업종	제조, 유통, 서비스 등 무관
규모	무제한(사업장당 비용)
운영체제	윈도우 XP 이상(인터넷 필수)

클라우드 서비스 확인서

확인번호 : CSA-02-2017-09
기관명 : (주)시우이엔티
대표자 : 강무성
주소 : 부산시 해운대구 해운대로
205번길 17
서비스명 : 이지판매재고관리 클라우드
유효기간 : 2017.09.27 ~ 2018.09.26

위 서비스는 『클라우드 서비스 확인제 운영지침』 제9조에 의거하여 품질인증위원회가 요구하는 클라우드 서비스로서의 요건을 모두 갖추었음을 확인합니다.

2017년 09월 27일

클라우드서비스품질인증위원
(사) 한국클라우드산업협회

이지판매재고관리 클라우드 시스템 구성도

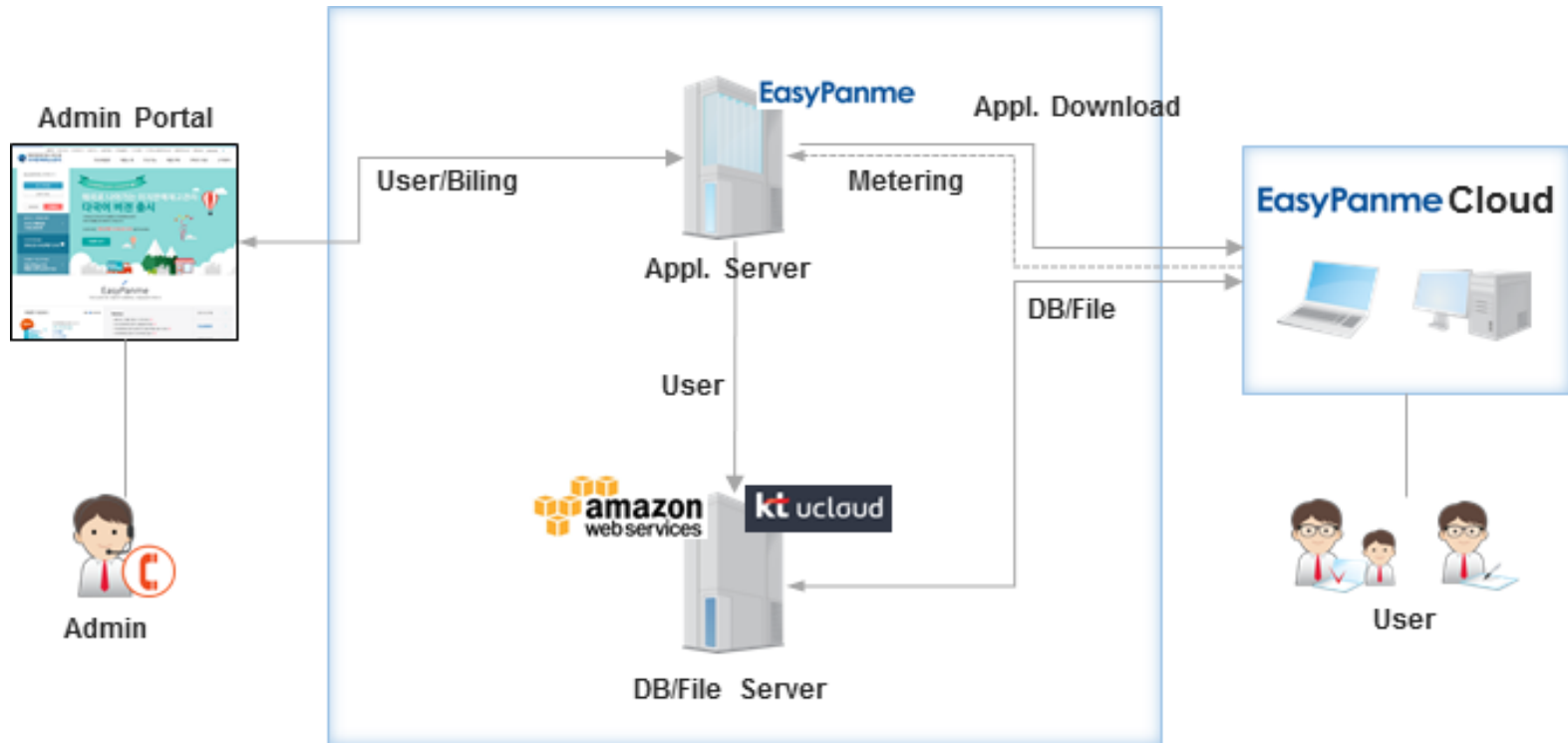

KT ucloud 서버 기반의 이지판매재고관리 클라우드 서비스 종합쇼핑몰, 오픈마켓과 연동되는 최적의 서비스 제공

A기업 이용자

B기업 이용자

C기업 이용자

사용자 인증 / 권한 관리

EasyPanme Cloud Function

종합업무현황	매출관리	매입관리
<ul style="list-style-type: none"> · 종합전표현황 · 일계표 · 기간별통계분석 · 종합손익현황 · 월별현황차트 	<ul style="list-style-type: none"> · 매출명세서 · 거래처별/상품별 현황 · 매출처원장 · 거래처별/상품별 집계 	<ul style="list-style-type: none"> · 매입명세서 · 거래처별/상품별 현황 · 매입처원장 · 거래처별/상품별 집계
수급/지급관리	재고관리	영업/단가 관리
<ul style="list-style-type: none"> · 수급/지급명세서 · 수급현황/집계표 · 미수/미지급현황 · 지급현황/집계표 · 채권채무현황 	<ul style="list-style-type: none"> · 입고/출고 명세서 · 입출고 현황 · 전체 재고현황 · 재고조정 · 상품원가 재계산 	<ul style="list-style-type: none"> · 사원별영업현황 · 거래처영업현황 · 상품단가표 · 거래처/상품별 단가표
발행관리	입출금관리	기초자료
<ul style="list-style-type: none"> · 견적서관리 · 발주서관리 · 거래명세표 관리 · 세금계산서 관리 · 세금계산서 합계표 	<ul style="list-style-type: none"> · 현금명세서 · 은행계좌 명세서 · 계좌별 잔고현황 · 어음명세서 · 비용수익명세서/현황 	<ul style="list-style-type: none"> · 자사정보등록 · 상품/거래처등록 · 부서별 사원등록 · 은행/신용카드 등록 · 초기 이월등록

EasyPanme Cloud

homepage

Version

billing

C/S

Interface

온라인주문수집

쇼핑몰연계

송장관리

Mgt Platform

Server Resource

Storage Resource

중소상공인의 업무효율화를 위한 이지판매재고관리 클라우드

중.소규모의 일반적인 업무관리를 종합하여 체계화하고 있으며, 세금계산서, 거래명세서 발행 등의 꼭 필요한 기능을 편리하게 활용하실 수 있고 특히, **도소매/유통업종**에 적합한 이지판매재고관리는 관련분야에서 다년간의 노하우와 실무경험을 바탕으로 특징점을 살려, 중소기업에 맞도록 개발되었습니다.

- 전표처리 (Check Processing)
- 매출관리 (Sales Management)
- 매입관리 (Purchase Management)
- 수금관리 (Collection Management)
- 지급관리 (Payment Management)
- 재고관리 (Inventory Management)
- 입출금관리 (Deposit/Withdrawal Management)
- 기타 입출금관리 (Other Deposit/Withdrawal Management)
- 현금관리 (Cash Management)
- 은행관리 (Bank Management)
- 은행관리 (Bank Management)
- 단가관리 (Unit Price Management)
- 세금계산서 관리 (Tax Invoice Management)
- 영업관리 (Sales Management)
- 통계분석 처리 (Statistical Analysis Processing)

누구나 쉽게 사용할 수 있는 프로그램

: 중소기업인의 업무효율화를 위해 특화된 이지판매재고관리는 유통/제조업의 필수품입니다.
사용자 관점에서 개발된 손쉬운 인터페이스 환경으로 다양한 업종분야에 적용 가능합니다.

주요 적용업종

- 건강용품, 의료기기 판매재고 관리
- 게임용품 판매재고 관리
- 교육용 소프트웨어 매입매출관리
- 레저용품, 야외활동 장비 판매재고 관리
- 사무용품 판매재고관리 프로그램
- 산업용품, 설비기기 판매재고 관리
- 생활, 가정용품 판매재고 관리
- 스포츠용품 판매재고 관리
- 유통 판매재고 관리
- 음식, 요리 재료 판매재고 관리
- 전기, 전자용품 판매재고 관리
- 종교관련 판매재고 관리
- 컴퓨터, 인터넷용품 판매재고 관리
- 패션, 악세사리 전문 판매재고 관리
- 엔터테인먼트, 예술 종합 관리
- 유아, 어린이용품 판매재고 관리

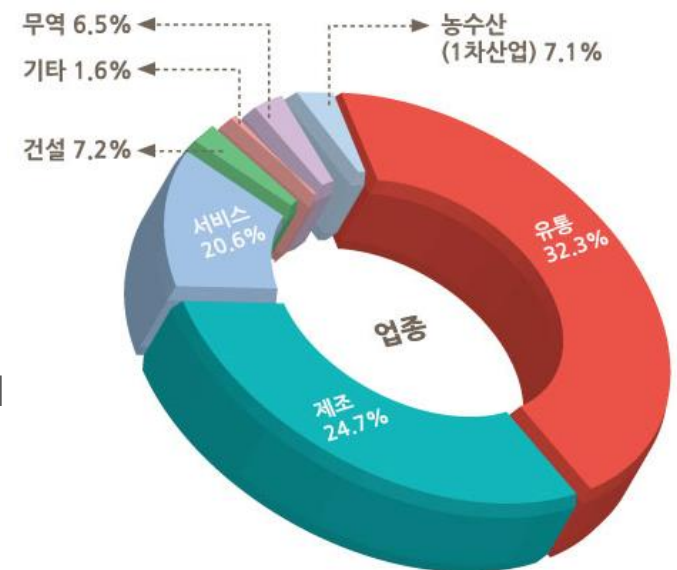

관리비용 절감 및 효율성 증대효과를 창출할 수 있는 시스템

유용/계조업의 필수 프로그램
이지판매재고관리 클라우드

로그아웃
관리자 모드
정보보안
구매정보

전용서버 사용
이제 어디서든 사용
이지판매재고관리 클라우드 출시

언제 어디서든 사용자 수 제한 없이 원격 사용하는 막대한 제품 재고, 급여, 일감관리, 활발한왕차트 조회, 이메일 전송, SMS까지! 솔루션 구매 시 **최초 3개월 월사용료 132,000원**을 면제해드립니다.

월정액 (VAT별도)
40,000

자세히 보기

EasyPanme
10년 넘게 5만 사용자가 증명하는 사업성공의 파트너

체할판 다운로드

Notice

영식지구매
무료계좌환
포인트충전

- ✓ 간단한 사용법으로 초보자부터 숙련자까지 쉽게 사용 가능
- ✓ 프로그램 내에서 전자세금계산서 즉시 발행 및 이메일을 통한 거래명세서 전송
- ✓ 각 사용자별 세부권한설정으로 보안관리 가능
- ✓ 상품검색시 한국어, 영어 지정 기능으로 업무효율성 확대
- ✓ 매장관리를 쉽게 해주는 발주서, 견적서, 납품서 등 각종 보고서 출력 가능
- ✓ 프리서치(자동검색) 추가 및 모든 정보에 메모기능
- ✓ 1:1 원격지원 및 신속한 A/S 고객상담
- ✓ 다년간의 노하우와 실무경험 바탕의 전문기술진 개발

Easypanme Mobile Application

이지판매재고관리 모바일앱을 통해
재고현황, 매출현황, 일계표, 거래처별 미수금 등을
조회할 수 있습니다.

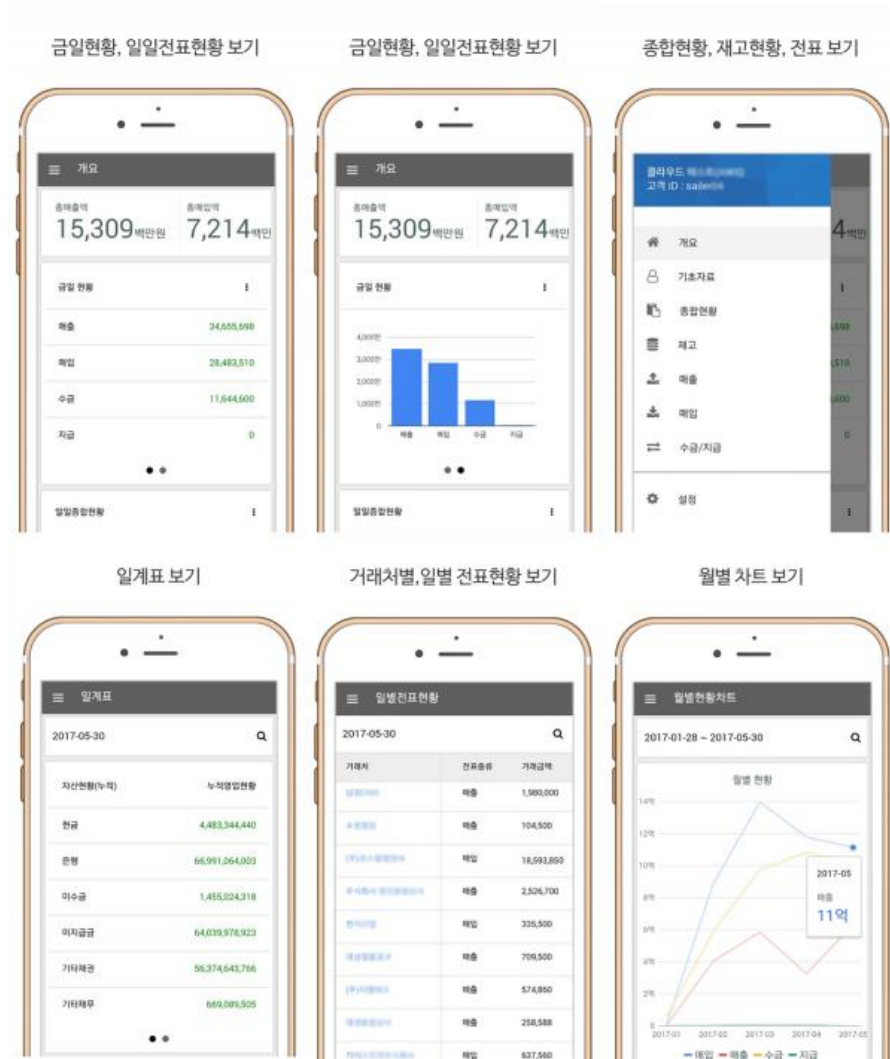

이papanmaejogwanri cloud의 사용의 편리성

매입 매출 전표작성 및 거래명세서 이메일전송, 전자세금계산서 발행을 한번에 처리 가능합니다.

Top-Left Window: Sales Invoice Form

- Header: 매출전표수정_2584-기본사업장
- Section: 일반 (General)
- Fields: 거래처(바코드), 상품(바코드), 매출일자 (2014년 10월 16일), 매출대상거래처(주)베지푸드(직송)-배송지확, 매출담당사원(민영순), 부가세율 (10%)
- Section: 판매하는 상품 (1 품목)

번호	구분	상품명	규격	상세규격	단위	수량
1	매출	천사채(소)	1kg+10	1KG(10入)	BOX	1
- Section: 상품대금 (500,000), 기타비용 (0), 대금결제 (0)
- Section: 선택된 업체 (미수금액: 550,000원, 팩스번호: 031-591-3313, 보유제고: 0원, 신용한도: 0원, 전화번호: 031-591-4181, 최종거래: 2014-10-16, 최종매출:)

Middle Window: Transaction Receipt

- Header: 거래명세표
- Fields: 거래일자 (2014년 10월 16일), 거래번호 (201410-00001), 상품번호 (617-81-52019), 품목명 (천사채(소)), 단위 (BOX), 수량 (1), 금액 (500,000), 세금 (50,000), 총액 (550,000)

Bottom-Right Window: Tax Return Filing Interface

- Header: 매출세금계산서-기본사업장
- Buttons: 등록하기, 수정하기, 삭제하기, 새로고침, 세금계산서 인쇄, 전자세금계산서 발행, 전자세금계산서 관리
- Fields: 검색기간 (2014년 9월 17일 ~ 2014년 10월 17일), 최근한달검색(F2)
- Section: 전자세금계산서 (ID: DDDD, 요금제: 건별요금제, 남은 총전건수: 0건)
- Section: 전자세금계산서메뉴얼(MS워드), 전송 오류메시지별 처리방법
- Section: 선택된 항목

발행번호	분류	전송상태	거래처상태	발행일	거래처명	공급가액	세액
2014-10-0...	세금계산서	전송전	미개봉	2014-10-16	(주)베지푸드(직송)-배송지확인	500,000	50,000
2014-10-0...	계산서	전송전	미개봉	2014-10-16	(주)마마푸드	20,000	0

- 프리서치 기능으로 손쉬운 상품 검색 및 전표작성이 가능하고 빠른 검색기능으로 해당업체와의 모든 거래정보를 한번에 조회
- 매입매출 현황, 매출이익(품목별/전표별), 일계표, 종합전표현황 등 다양한 영업정보 제공
- 수금/지급관리, 은행계좌관리, 카드관리, 어음관리, 비용수익관리 등 다양한 손익분석 도구 제공
- 각종 명세표, 집계표 등 50여종의 다양한 보고서 제공
- 영업사원별 거래처영업 및 수금현황, 매출실적관리 가능
- 각 사용자별 세부권한 설정으로 보안관리 가능
- 사업장 마감 기능 및 다중 사업장 관리 가능
- 조립전표, 구성상품 기능으로 높은 활용성
- 컬럼명을 사용자 설정에 맞게 변경 가능 (예 : 축산물이력번호나 택배송장번호 입력)
- 다양한 단가관리 기능
- 복합결재 기능
- 멀티윈도우로 편리한 보고서 추적 기능
- 다양한 자료저장 기능(엑셀, PDF, 이미지파일 등)
- 간편한 재고조정 및 원가재계산
- 달력형 일정관리 및 알람기능 등의 탁월한 부가 기능
- 바코드 시스템 부착으로 상품정보나 거래처정보를 간편하게 처리

!주요기능-초기로그인화면

각각의 권한이 부여된 대표자,
경리, 영업사원 등이 로그인,

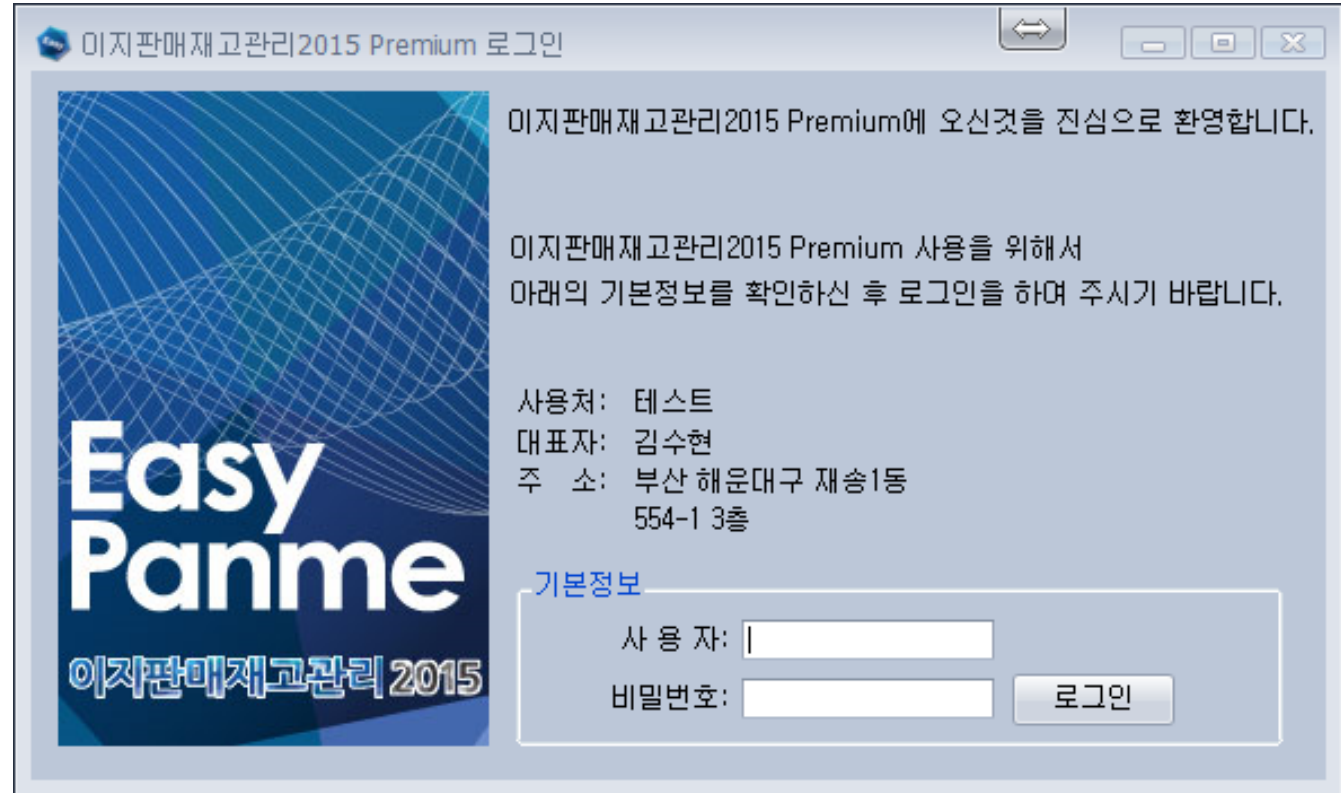

!주요기능-메인 화면

당일 매입,매출,수금,
지급 전표가 노출되는
메인화면 구성

*사용자가 쉽게 조작할
수 있도록 상단에 주요
아이콘을 배치

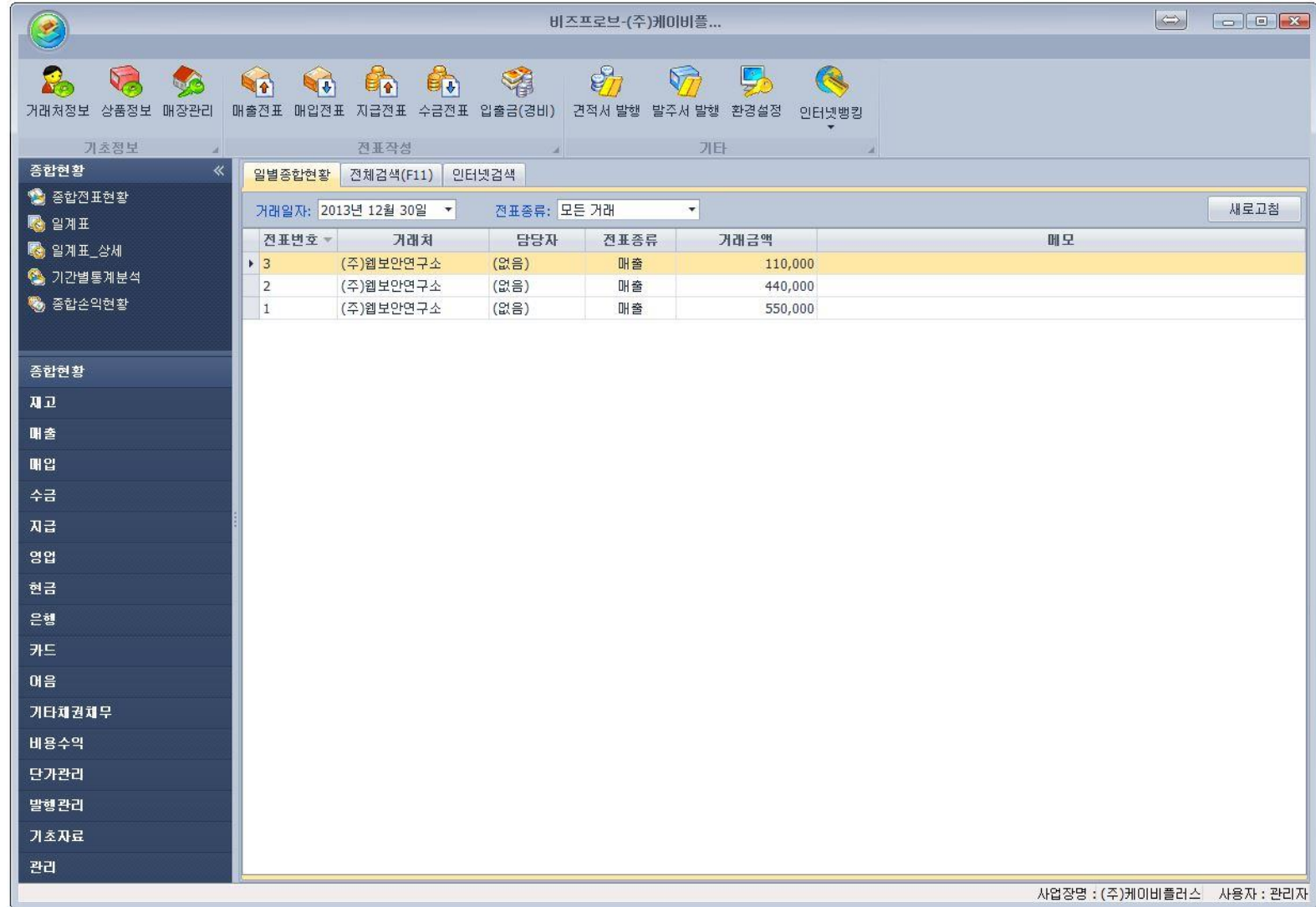

!주요기능-매입/매출 전표 화면

매입매출전표 작성과 함께 수금/지급, 세금 계산서, 거래명세서 발행 등의 연계업무를 한꺼번에 수행

*수금/지급시 현금, 은행, 카드 등 연계

매출전표수정_1-(주)케이비플러스
✕

거래처(바코드)
상품(바코드)

매출일자: 2013년 12월 30일

매출대상거래처(O): (주)웹보안연구소

매출담당사원(U):

부가세율: 부가세별도 10%

■ 판매하는 상품 (2 품목) 할인을 적용 추가 수정 삭제

번호	구분	상품명	규격	상세규격	단위	수량	단가	공급가액	부가세액	메모
1	매출	테스트 상품1	규격	상세	EA	10	10,000	100,000	10,000	
2	매출	테스트 상품2	규격	상세	EA	20	20,000	400,000	40,000	

■ 상품대금

공급가액 : 500,000
세액 : 50,000
할인액(-) : 0

■ 기타비용

제비용(+): 0
카드수수료(+): 0
은행수수료: 0

■ 대금결제 현금 은행 어음 카드

상품대금 : 550,000

매출액 : 550,000

결제금액 : 0
미결제금액 : 550,000

■ 선택된 업체:

미수금액 : 1,100,000원
미지급액 : 0원
신용한도 : 0원

■ 선택된 상품:

보유재고 : -30 최종단가 : 20,000
팩스번호 : 전화번호 : 02-565-4091 최종매출 : 2013-12-30 적정재고 : 0
최종거래 : 2014-01-07

관련항목 >>
저장후추가 저장 취소

!주요기능-기초정보 등록화면

엑셀변환 및 빠른등록
기능을 통해 기초정보
등록업무의 최소화

코드	거래처명	거래처구분	전화번호	핸드폰번호	팩스번호	E메일주소	홈페이지주소
001000	매장고객	매출처					
001001	배달고객	매출처					
001002	예약고객	매출처					
001003	린나이서비스센터	매입매출처	577-3651				
001004	린나이코리아(주)	매입처	512-0002				
001005	대성설비 이장두	매출처	011-9181-7867	678-7867			
001005	대성설비-정익수동	매출처	010-				
001006	최규진사장님	매입매출처	019-379-9110				외환 11718
001007	두연상사	매입매출처	863-3799	fax862-3599			농협170671
001008	신세기보일러	매출처	567-7474	010-9073-5114	567-7475		
001009	에어컨보일러 전문점	매출처	070-7545-7925	사장010-653...	0505-909-4760		
001010	보일러넷	매출처	010-6264-1969		031-918-2002		
00101...	별이빛나는밤에	매출처	010-8937-9871				
00101...	린나이(우리홈) 고종성	매출처	010	010-5296-0675	032-467-8548		
00101...	선두가스기기	매입매출처	032-567-3651	017-324-6279	032-564-3652		기업 351-02
00101...	린나이 나우종합상사	매입매출처	521-8500		521-8599		신한 110-22
00101...	린나이 삼경대리점	매입매출처	070-7521-3969	657-3651	1588-1880		국민 591925
00101...	린나이(계양) 양훈열기	매입매출처	552-3652	010-8726-88...	fax552-3653		국민 223-21
00101...	린나이(김포)대리점 최승덕	매입매출처	031)983-9200				국민 608601
00101...	린나이 - 스마일	매입매출처	664-5000				국민 636102
00101...	린나이 청담	매입매출처	02-2602-9204				우리은행395
00101...	린나이 우리홈	매입매출처	466-3650				

!주요기능-제품/상품 등록 화면

탭을 활용한 최소정보
등록 기능으로 이용자
의 불편을 줄임

- Top Menu Bar:** Contains icons for '거래처정보', '상품정보', '매장관리', '매출전표', '매입전표', '지급전표', '수금전표', '입출금(경비)', '견적서 발행', '발주서 발행', '환경설정', and '인터넷뱅킹'.
- Left Sidebar:** A navigation tree with categories like '종합현황', '재고', '매출', '매입', '수금', '지급', '영업', '현금', '은행', '카드', '어음', '기타채권채무', '비용수익', '단가관리', and '발행관리'.
- Main Content Area:**
 - Buttons: '등록하기', '수정하기', '삭제하기', '구성상품', '미리보기', '새로고침'.
 - Search: '상품명:' field with '검색(F)' and '전체보기' buttons.
 - Table: A list of products with columns for '코드', '품목명', '재고단위', '적정재고', '입고가', '도매가', and '소매가'.
 - Modal Form: '상품정보등록' dialog box with tabs for '기본정보입력', '상세정보입력', and '메모'.
 - 기본정보입력:** Fields for '바코드', '상품코드' (0003), '상품명' (연장 연도), '규격', '상세규격', '재고단위' (EA).
 - 분류정보:** Fields for '상품분류' and '테마분류'.
 - Buttons: '규격추가', '저장후추가', '저장', '취소'.

!주요기능-입출금 항목 등록 화면

회계계정에 부합되는
단위계정기능 추가

코드	그룹명	항목명	입출금구분	처리방법	관련항목
01	매장운영비	매장운영비	출금	비용발생	없음
12	카드채권	카드사로부터 카드	입금	채권가스	신용카드
A0001	은행관련업무				없음
A0002	은행관련업무				없음
A0003	은행관련업무				없음
A0004	은행관련업무				없음
A0005	은행관련업무				없음
A0006	은행관련업무				없음
A1001	복리후생비				없음
A1002	복리후생비				없음
A1003	복리후생비				없음
A1004	복리후생비				없음
A1005	판매관리비				사원
B1001	여비교통비				없음
B1002	여비교통비				없음
B1003	여비교통비				없음
C1001	차량유지비				사원
C1002	차량유지비	오늘표제	출금	비용발생	없음
C1003	차량유지비	부품교체	출금	비용발생	없음
C1004	차량유지비	주차비	출금	비용발생	없음
C1005	차량유지비	차량보험료	출금	비용발생	없음
C1006	차량유지비	차량(할부)납부	출금	비용발생	없음

!주요기능-상품재고 이월 화면

초기이월 혹은 마감을 통한 폐기, 분실 등의 사유로 발생한 재고의 변경 내역을 등록

상품코드	상품명	규격	상세규격	이월일자	이월수량	이월단가
0001	가스차단기 (도시가스용)			2011-06-21	0	32000
0001	각방제머시시스템	(무선전용)		2009-08-13	0	0
0001	비데설치			2009-08-20	0	0
0001	설비	전기 배선	설비	2012-05-02	0	0
0001	설비	철거공사		2010-10-18	0	0
0001	설비	청소.연도보수 그외잡일	각종잡일	2008-05-31	0	0
0001	설치비			2012-05-02	0	0
00014	보일러서류		서류대행	2008-05-29	0	0
0002	신축 설치 납품건	연도,가스관		2013-10-02	0	0
0002	신축 설치 납품건	연도,가스관,물배관		2013-10-02	0	0
0003	가스배관수정및 검사			2012-02-15	0	0
0003	가스순간온수기 설치검사			2012-02-15	0	0
0003	가스중간밸브 교체			2013-01-15	0	0
0003	연장 연도			2011-11-14	0	0
0003	자재			2008-05-29	0	34000
0004	가스시설			2012-12-19	0	0
0004	가스온풍기 연도 작업			2010-07-28	0	0
0004	기술료			2011-03-16	0	0
0004	냉난방기 설치 그 외....			2010-01-13	0	0
0004	멀티전기선,감압변외 수도부속			2011-12-21	0	0
0004	바닥 및 난방 코일공사			2011-07-11	0	0
0004	설치	냉난방기		2010-01-13	0	0
0004	설치(냉 온수)	수도 공사		2010-10-18	0	0
0004	설치및 검사	온수기		2013-04-08	0	0
0004	싱크대및 주방공사			2011-07-11	0	0

!주요기능 - 일일현황 화면

일일 매입, 매출, 재고,
잔고 현황 등의 쉽게 확
인 가능함.

일계표-(주)케이비플러스

미리보기 새로고침

검색기간: 2013년 11월 18일 검색(F)

[누적영업현황]

자산현황(누적)					영업활동현황(누적)				
현금	0	미수금	0	기타채권	0	총매출액	0	수금액	0
은행	0	미지급금	0	기타채무	0	총매입액	0	지급액	0

[금일영업현황]

매출		수금		매입		지급		견적및발주	
매출업체수	0	현금	0	매입업체수	0	현금	0	견적건수	0
매출액	0	은행	0	매입액	0	은행	0	견적금액	0
미수금	0	카드	0	미지급금	0	카드	0	발주건수	0
수금액	0	어음	0	지급액	0	어음	0	발주금액	0
매출이익	0	총수금액	0			총지급액	0		

[기타]

기타입금액	0	기타출금액	0	현재고금액	0
총입금액	0	총출금액	0	신규거래처수	0

[계좌별잔고현황]

계좌명	입금액	출금액	잔액
합계	0	0	0

■ 일계표에 함께 출력할 메모사항을 입력하세요.

메모1 메모2 메모3

!주요기능-기간별 현황 화면

일별, 주간, 월별, 분기
별, 년별 현황 자료 제
공.

기간별통계분석-debug

미리보기 새로고침

검색일자: 2013년 11월 18일 검색(E)

일별종합현황 주간 종합현황 월별 종합현황 분기별 종합현황 년별 종합현황

자산현황	7월	8월	9월	10월	11월
현금	113,015,399	116,528,634	129,740,220	137,956,080	137,956,080
은행	12,559,837	11,701,282	2,450,568	17,602,921	0
미수금	0	10,000	3,918,000	49,648,500	10,000
미지급금	5,342,700	20,617,667	16,763,830	15,968,820	0
채권	644,923	5,073	1,756,826	3,320,569	0
채무	0	0	0	0	0
매출액	17,617,700	15,229,590	40,109,980	78,787,850	10,000
매출시 결제액	17,617,700	15,219,590	36,191,980	24,139,350	0
수금액	0	0	0	5,000,000	0
매입액	5,947,700	20,617,667	35,536,830	15,968,820	0
매입시 결제액	605,000	0	18,773,000	0	0
지급액	0	0	0	0	0
입출금 입금	1,635,077	1,676,117	5,698,174	7,266,281	0
입출금 출금	0	0	0	0	0

!주요기능-전자세금계산서화면

매출에 대한 전자세금
계산서 발행 및 합계표

비즈프로브-(주)케이비플...

매출세금계산서-(주)케이비플러스

검색기간: 2013년 12월 07일 ~ 2014년 01월 07일 | 최근한달검색(F2)

거래처: | 검색(F)

전자세금계산서 - 요금출전 | 송전확인
 웹아이디: inbee
 요금제: 월별요금제(2015-01-01까지)
 남은 송전건수: 102건

발행번호	분류	전송상태	거래처상태	발행일	거래처명	공급가액	세액	합계	메모
<input type="checkbox"/> 2013-12-0006	수정세금계산서	전송전	미계봉	2013-12-30	(주)웹보안연구소	-500,000	-50,000	-550,000	
<input type="checkbox"/> 2013-12-0005	수정세금계산서	전송전	미계봉	2013-12-30	(주)웹보안연구소	-400,000	-40,000	-440,000	
<input type="checkbox"/> 2013-12-0004	수정세금계산서	전송전	미계봉	2013-12-30	(주)웹보안연구소	-100,000	-10,000	-110,000	
<input type="checkbox"/> 2013-12-0003	세금계산서	전송전	미계봉	2013-12-30	(주)웹보안연구소	100,000	10,000	110,000	
<input type="checkbox"/> 2013-12-0002	세금계산서	전송전	미계봉	2013-12-30	(주)웹보안연구소	400,000	40,000	440,000	
<input type="checkbox"/> 2013-12-0001	세금계산서	전송전	미계봉	2013-12-30	(주)웹보안연구소	500,000	50,000	550,000	

발행관리
기초자료
관리

사업장명 : (주)케이비플러스 사용자 : 관리자

!기타 보고서

업무	항목	업무	항목	업무	항목		
메인화면	권한설정	매입관리	매입명세서	현금	현금명세서		
	빠른검색기능(F11)		매입처원장		은행관리	계좌입출금명세서	
	다중사업장관리		상품별매입집계표			계좌별잔고현황	
	엑셀변환기능		상품별매입집계표(상세)			카드	매출카드명세서
	기본언어변환		업체별매입집계표				어음관리
(입출금경비)	업체별매출집계표(상세)	어음만기일명세서					
		받을어음명세서					
		지급어음명세서					
세금계산서	세금계산서 합계표	비용/수익	비용수익명세서	채권채무	기타채권채무명세서		
	세금계산서 발행대장		비용수익현황		기타채권채무집계표		
	매입세금계산서		운송비명세서		조립전표	조립전표등록	
종합현황	종합전표현황	단가관리	상품단가표			구성상품등록	
	일계표(요약)		업체별 상품단가표				
	이계표(상세)		상품별 업체단가표				
	종합손익현황	견적관리	견적서발행				
재고관리	입고명세서		견적서발행대장				
	출고명세서	수금관리	수금명세서				
	입출고명세서		수금집계표				
	품목별입출고명세서		미수미지급집계				
전체재고현황	기간별미수미지급현황						
매출관리	매출명세서	지급관리	지급명세서	영업관리	사원별영업현황		
	매출처원장		지급집계표		사원별업체영업현황		
	상품별매출집계표	영업관리	담당별업체매출수금현황				
	상품별매출집계표(상세)						
	업체별매출집계표						
	업체별매출집계표(상세)						
	매입매출장(일별)						
매입매출장(거래처별)							

주요 연혁

10여년간 기업의 업무전산화를 위한 소프트웨어 개발경험으로 기업의 업무 효율향상을 위해 노력하고 있습니다.

사업 목표

다양한 산업분야의 업무전산화 경험을 기반으로 기업 가치 분석 및 가치 향상 서비스 개발

- 법인명: 주식회사 시우이엔티
- 설립일: 2004.06
- 대표이사: 강무성
- 주소: 부산광역시 해운대구 해운대로205번길 17(재송동)
- 대표전화: 051-783-0824
- 팩스: 051-783-0825
- 이지판매재고관리: www.easypanme.co.kr
- 마린오피스: www.marineoffice.co.kr
- 디지털사이니지: www.sdsignage.co.kr
- 2004.06: 법인 설립
- 2005.11: 반딧불이 프로그램 등록(컴퓨터 중독방지 솔루션)
- 2007.06: 이지판매재고관리 상품 공급 및 운영계약
- 2008.07: 맞춤형 그룹웨어 개발(김해시복지관 등)
- 2009.01: 전자결재 솔루션, 웹포스 솔루션 등록
- 2010.03: 비즈에셋 등록(공공기관 자산관리 솔루션)
- 2011.03: 금속시세 사이트 운영계약
- 2012.03: 화미주 통합 전산 운영계약
- 2012.12: 마린오피스 선박용 예방정비시스템 개발
- 2013.04: 예비사회적기업 등록, 벤처기업 등록
- 2014.05: 디지털사이니지 솔루션 개발
- 2015.06: 이노비즈 인증
- 2018.11: NK인증, GS 인증, 클라우드협회 인증

회사소개

㈜시우이엔티는 기술집약적 기업 실현을 추구합니다.

다수의 특허 및 프로그램등록증을 보유한 기업으로서 이노비즈, 벤처기업 인증 및 예비사회적기업 지정, 소프트웨어 사업자신고 기업입니다.

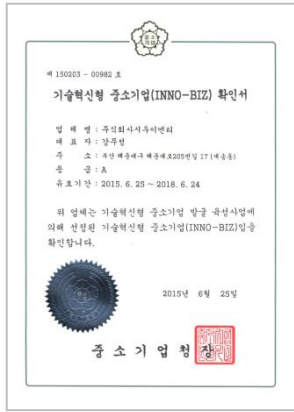

<이노비즈 확인서>

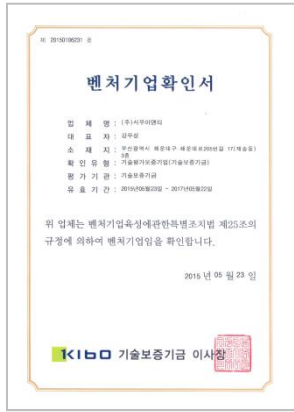

<벤처기업확인서>

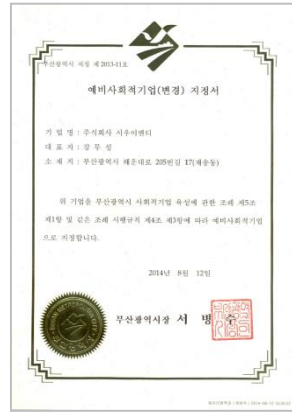

<예비사회적기업 지정서>

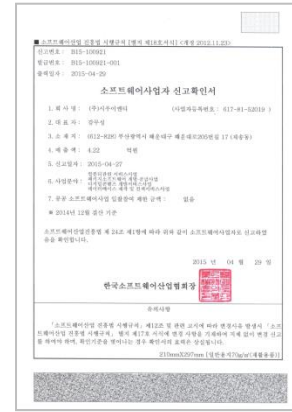

<소프트웨어사업자 신고확인서>

<기업부설연구소 인정서>

<특허증>

<상표등록증>

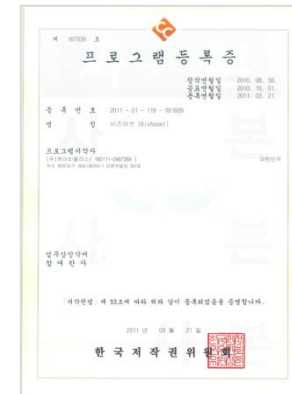

<프로그램 등록증>

이지판매재고관리 외 주요 개발 솔루션

1. **마린 오피스** : 해운종합운항지원시스템으로 선박과 육상 및 협력업체와의 시스템 연동을 통하여 정비, 자재, 안전/품질, 운항 등의 방대하고 복잡한 업무를 통합적으로 수행/관리하는 해운에 특화된 솔루션입니다. 2017년 12월 현재 12개 선사 50여척의 선박에서 운영 중인 제품입니다.
2. **스마트 디지털사이니지** : 안드로이드기반의 누구나 쓰기 쉬운 DID 미들웨어.
3. **비즈프로브** : 프랜차이즈용 통합ERP솔루션. 현재 전국 40여 매장에서 이용 중입니다.

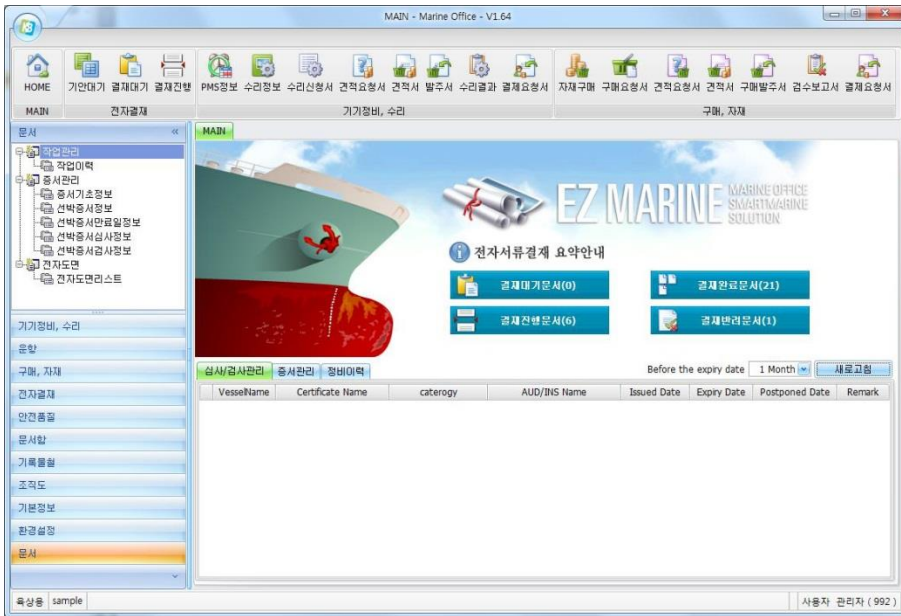

마린오피스 실행화면

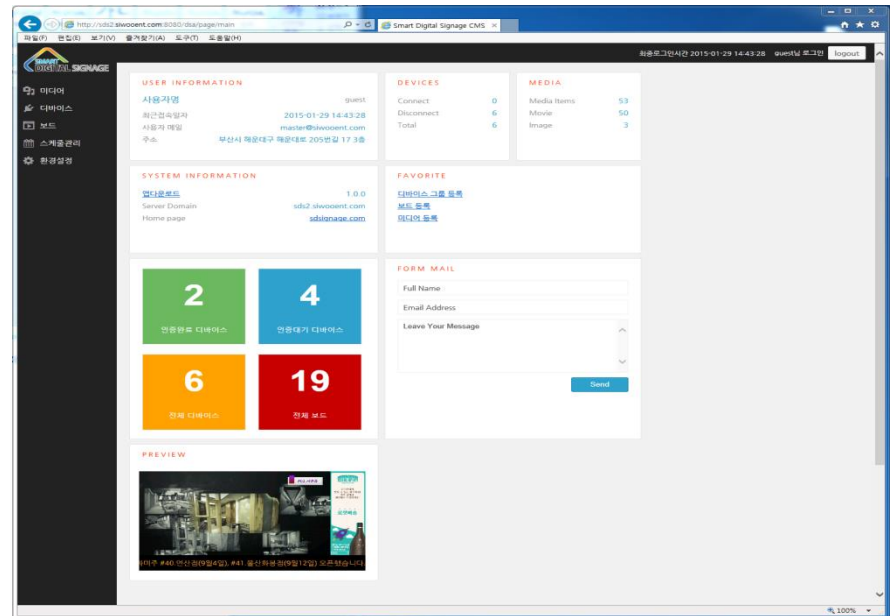

스마트디지털사이니지 실행화면

감사합니다
주식회사 시우이엔티